

## Autor

Institution	Ortsgemeinde
Abteilung	Reichenbach-Steegen
Straße	Am Rothenberg 17A
PLZ	66879
Stadt	Reichenbach-Steegen
Land	Deutschland
Ansprechpartner	OG Reichenbach-Thorsten Fröhlich
Telefon	00491726174483
E-Mail	bauhof@reichenbach-steegen.de

Erstellt mit **DataCollect Webreporter** Version 1.0 am 27.09.2020 20:46:07

## Messstelle

Name	Hohlstrasse8
Rtg. kommend (Name)	Reichenbach-St.
Rtg. gehend (Name)	
Vmax StVO	
Kommentar	seitl. Montage
Gerätetyp	<b>DSD</b>

## Zeitbereich

Startdatum	10.09.2020 12:00
Enddatum	18.09.2020 15:59
Tage	Mo, Di, Mi, Do, Fr, Sa, So
Zeitintervall	60 Minuten
Zeitfenster / Tag	00:00 - 23:59

## Geschwindigkeitsklassen [V in km/h]

Zeit	Σ	10	20	30	40	50	60	70	80	90	100	110	>110
01:00-05:00	53	0	0	2	6	15	20	9	1	0	0	0	0
06:00-08:00	425	0	53	40	24	118	136	50	3	1	0	0	0
13:00-16:00	1361	1	79	45	104	411	528	174	19	0	0	0	0
20:00-23:59	310	0	4	9	16	82	136	49	12	1	0	1	0
00:00-24:00	5322	5	356	225	400	1670	1937	635	87	6	0	1	0

## Geschwindigkeitskennzahlen [V in km/h]

Vmin	Vavg	Vmax	V15	V50	V85	Vexc %
7	48	104	38	51	60	<b>50.1</b>

## DSD SAFETY Erfolg

Vin	Vout	Vred	Vred %
<b>48</b>	-	-	-

## Beschreibungen

Vmin: Minimale Geschwindigkeit  
 Vavg: Durchschnittliche Geschwindigkeit  
 Vmax: Maximale Geschwindigkeit  
 V15: Grenzggeschwindigkeit für die ersten 15% der Fahrzeuge  
 V50: Grenzggeschwindigkeit für die ersten 50% der Fahrzeuge

V85: Grenzggeschwindigkeit für die ersten 85% der Fahrzeuge  
 Vexc %: Geschwindigkeitsüberschreitung in %  
 Vin: Durchschnittliche Eintrittsggeschwindigkeit  
 Vout: Durchschnittliche Austrittsggeschwindigkeit  
 Vred: Durchschnittliche Reduktion der Geschwindigkeit zwischen Eintritt und Austritt

## Autor

Institution	Ortsgemeinde
Abteilung	Reichenbach-Steegen
Straße	Am Rothenberg 17A
PLZ	66879
Stadt	Reichenbach-Steegen
Land	Deutschland
Ansprechpartner	OG Reichenbach-Thorsten Fröhlich
Telefon	00491726174483
E-Mail	bauhof@reichenbach-steegen.de

Erstellt mit **DataCollect Webreporter** Version 1.0 am 27.09.2020 20:46:07

## Messtelle

Name	Hohlstrasse8
Rtg. kommend (Name)	Reichenbach-St.
Rtg. gehend (Name)	
Vmax StVO	
Kommentar	seitl. Montage
Gerätetyp	<b>DSD</b>

## Zeitbereich

Startdatum	10.09.2020 12:00
Enddatum	18.09.2020 15:59
Tage	Mo, Di, Mi, Do, Fr, Sa, So
Zeitintervall	60 Minuten
Zeitfenster / Tag	00:00 - 23:59

## Verkehrsmengen Ganglinie

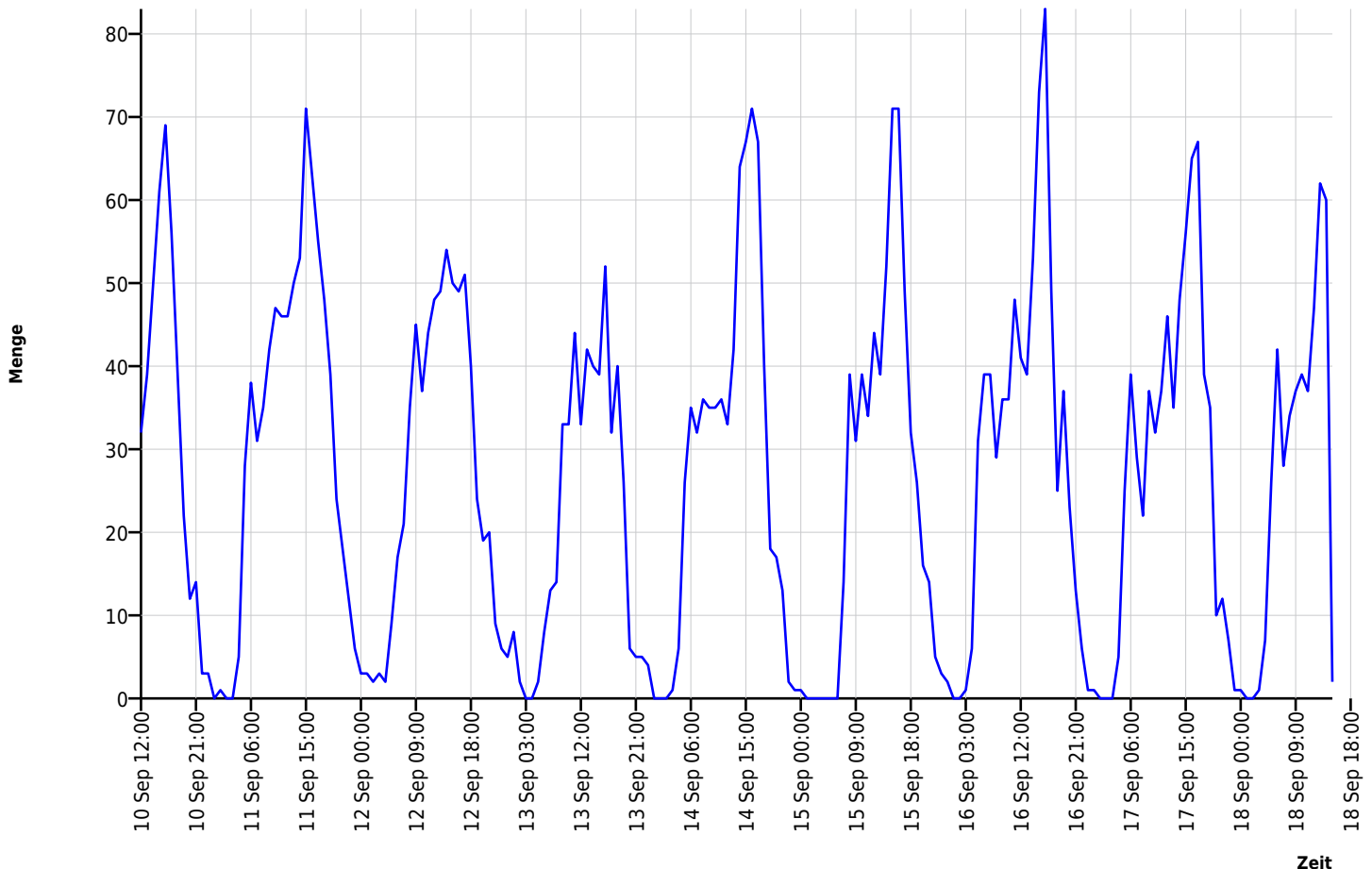

## Autor

Institution	Ortsgemeinde
Abteilung	Reichenbach-Steegen
Straße	Am Rothenberg 17A
PLZ	66879
Stadt	Reichenbach-Steegen
Land	Deutschland
Ansprechpartner	OG Reichenbach-Thorsten Fröhlich
Telefon	00491726174483
E-Mail	bauhof@reichenbach-steegen.de

Erstellt mit **DataCollect Webreporter** Version 1.0 am 27.09.2020 20:46:07

## Messtelle

Name	Hohlstrasse8
Rtg. kommend (Name)	Reichenbach-St.
Rtg. gehend (Name)	
Vmax StVO	
Kommentar	seitl. Montage
Gerätetyp	<b>DSD</b>

## Zeitbereich

Startdatum	10.09.2020 12:00
Enddatum	18.09.2020 15:59
Tage	Mo, Di, Mi, Do, Fr, Sa, So
Zeitintervall	60 Minuten
Zeitfenster / Tag	00:00 - 23:59

## Geschwindigkeits-Diagramm

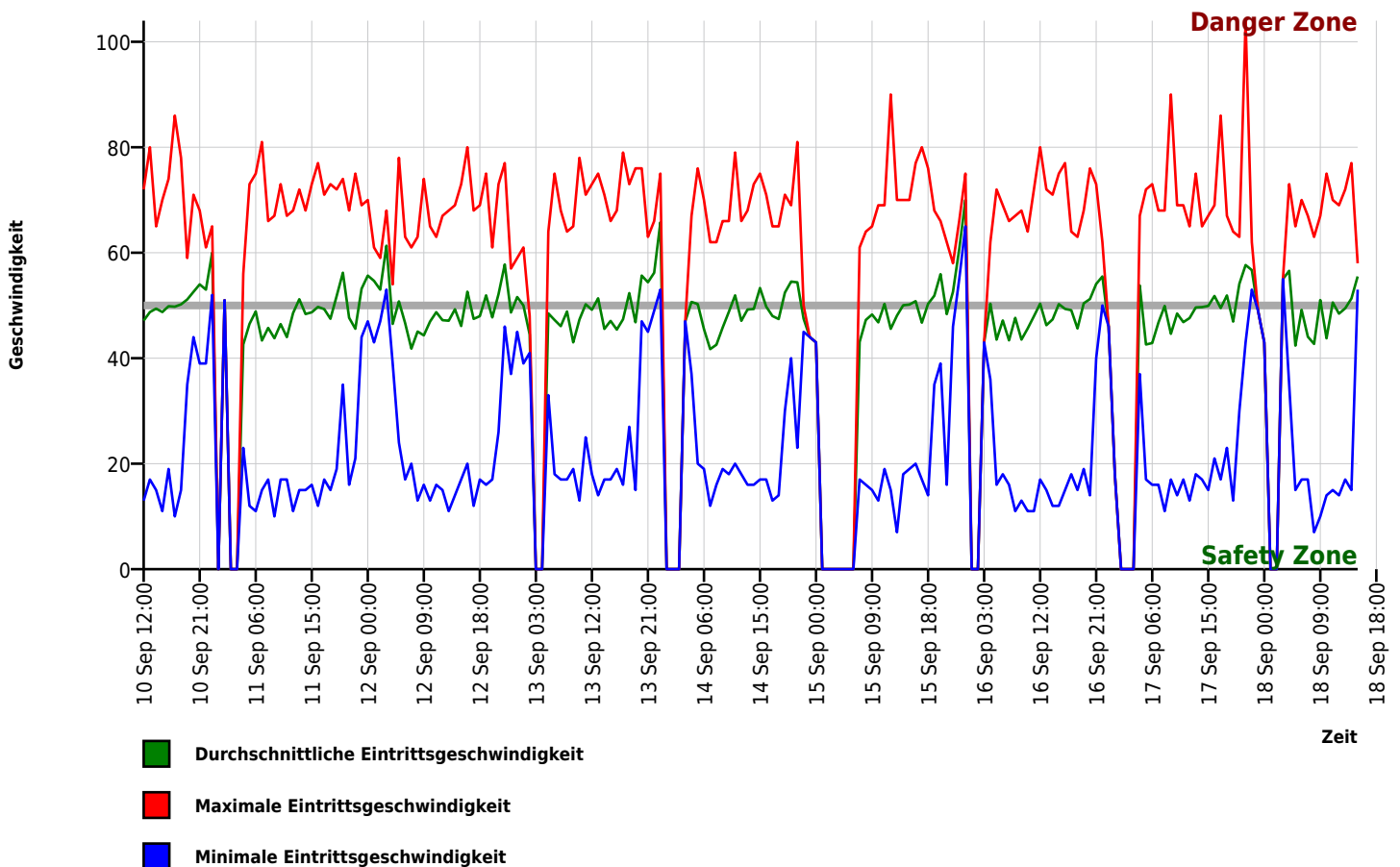

## Autor

Institution	Ortsgemeinde
Abteilung	Reichenbach-Steegen
Straße	Am Rothenberg 17A
PLZ	66879
Stadt	Reichenbach-Steegen
Land	Deutschland
Ansprechpartner	OG Reichenbach-Thorsten Fröhlich
Telefon	00491726174483
E-Mail	bauhof@reichenbach-steegen.de

Erstellt mit **DataCollect Webreporter** Version 1.0 am 27.09.2020 20:46:07

## Messtelle

Name	Hohlstrasse8
Rtg. kommend (Name)	Reichenbach-St.
Rtg. gehend (Name)	
Vmax StVO	
Kommentar	seitl. Montage
Gerätetyp	<b>DSD</b>

## Zeitbereich

Startdatum	10.09.2020 12:00
Enddatum	18.09.2020 15:59
Tage	Mo, Di, Mi, Do, Fr, Sa, So
Zeitintervall	60 Minuten
Zeitfenster / Tag	00:00 - 23:59

## Geschwindigkeits-Histogramm

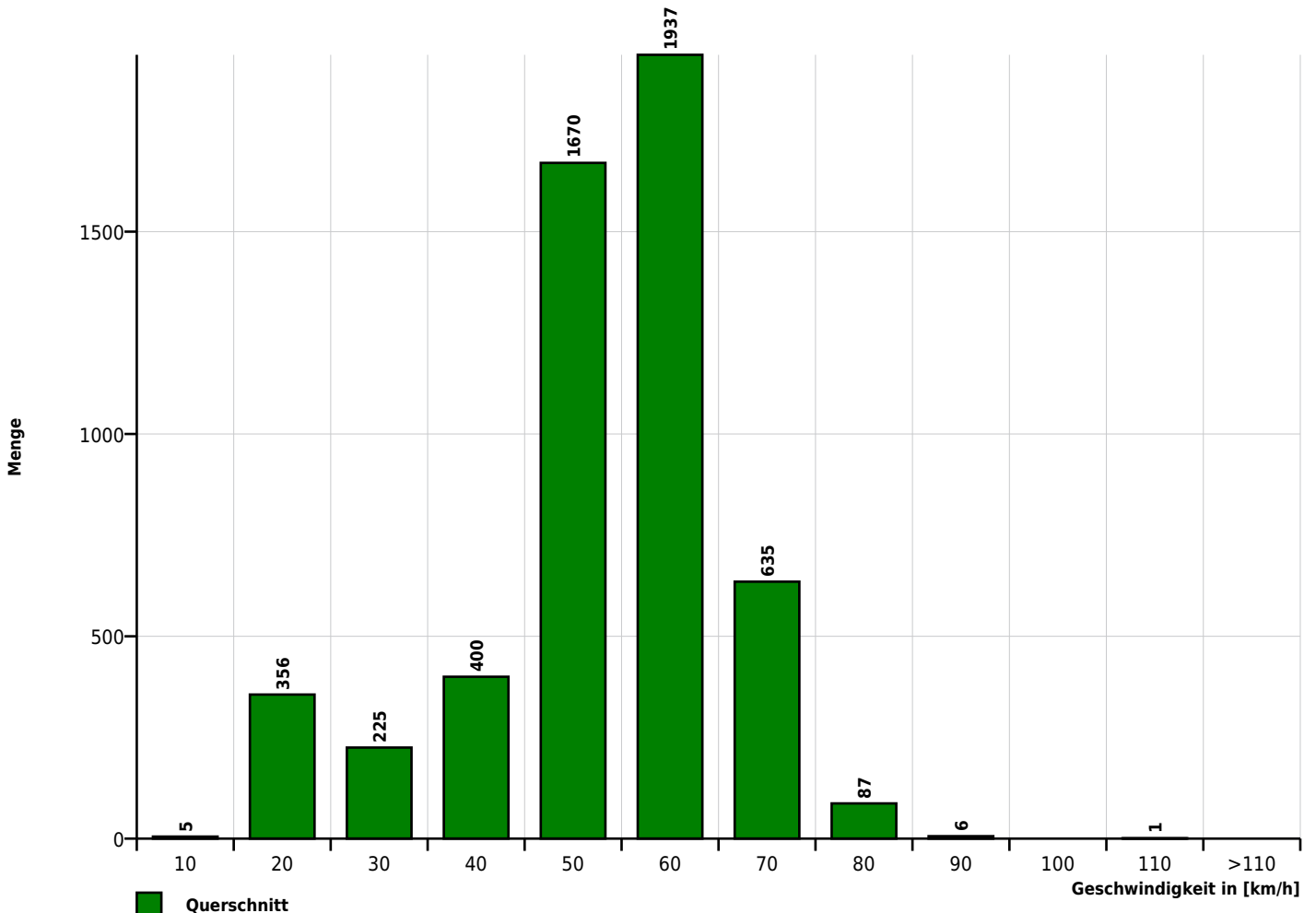

## Autor

Institution	Ortsgemeinde
Abteilung	Reichenbach-Steegen
Straße	Am Rothenberg 17A
PLZ	66879
Stadt	Reichenbach-Steegen
Land	Deutschland
Ansprechpartner	OG Reichenbach-Thorsten Fröhlich
Telefon	00491726174483
E-Mail	bauhof@reichenbach-steegen.de

Erstellt mit **DataCollect Webreporter** Version 1.0 am 27.09.2020 20:39:20

## Messstelle

Name	Hohlstrasse8
Rtg. kommend (Name)	Reichenbach-St.
Rtg. gehend (Name)	Kottweiler-Schwa
Vmax StVO	
Kommentar	seitl. Montage
Gerätetyp	<b>SDR Traffic+</b>

## Zeitbereich

Startdatum	10.09.2020 13:00
Enddatum	16.09.2020 07:59
Tage	Mo, Di, Mi, Do, Fr, Sa, So
Zeitintervall	60 Minuten
Zeitfenster / Tag	00:00 - 23:59

## Längenklassen

[L in m]

Querschnitt		Reichenbach-St.				Kottweiler-Schwa			
Zeit	Σ	Σ	CAR	TRUCK	LONG	Σ	CAR	TRUCK	LONG
01:00-05:00	130	84	66	15	3	46	22	17	7
06:00-08:00	1620	1022	861	101	60	598	299	238	61
13:00-16:00	3058	2336	2043	225	68	722	544	140	38
20:00-23:59	1334	1016	841	149	26	318	230	76	12
00:00-24:00	14898	11028	9447	1204	377	3870	2626	1040	204

## Geschwindigkeitskennzahlen

[V in km/h]

	Vmin	Vmax	Vavg	V15	V50	V85	Vexc %
<b>Querschnitt</b>	4	119	63	49	65	76	<b>83.6</b>
<b>Reichenbach-St.</b>	4	118	62	47	64	75	<b>82.3</b>
<b>Kottweiler-Schwa</b>	11	119	66	52	67	77	<b>87.3</b>

## Beschreibungen

Vmin: Minimale Geschwindigkeit

Vmax: Maximale Geschwindigkeit

Vavg: Durchschnittliche Geschwindigkeit

V15: Grenzggeschwindigkeit für die ersten 15% der Fahrzeuge

V50: Grenzggeschwindigkeit für die ersten 50% der Fahrzeuge

V85: Grenzggeschwindigkeit für die ersten 85% der Fahrzeuge

Vexc %: Geschwindigkeitsüberschreitung in %

## Autor

Institution	Ortsgemeinde
Abteilung	Reichenbach-Steegen
Straße	Am Rothenberg 17A
PLZ	66879
Stadt	Reichenbach-Steegen
Land	Deutschland
Ansprechpartner	OG Reichenbach-Thorsten Fröhlich
Telefon	00491726174483
E-Mail	bauhof@reichenbach-steegen.de

Erstellt mit **DataCollect Webreporter** Version 1.0 am 27.09.2020 20:39:20

## Messtelle

Name	Hohlstrasse8
Rtg. kommend (Name)	Reichenbach-St.
Rtg. gehend (Name)	Kottweiler-Schwa
Vmax StVO	<b>50</b>
Kommentar	seitl. Montage
Gerätetyp	<b>SDR Traffic+</b>

## Zeitbereich

Startdatum	10.09.2020 13:00
Enddatum	16.09.2020 07:59
Tage	Mo, Di, Mi, Do, Fr, Sa, So
Zeitintervall	60 Minuten
Zeitfenster / Tag	00:00 - 23:59

## Verkehrsmengen Ganglinie

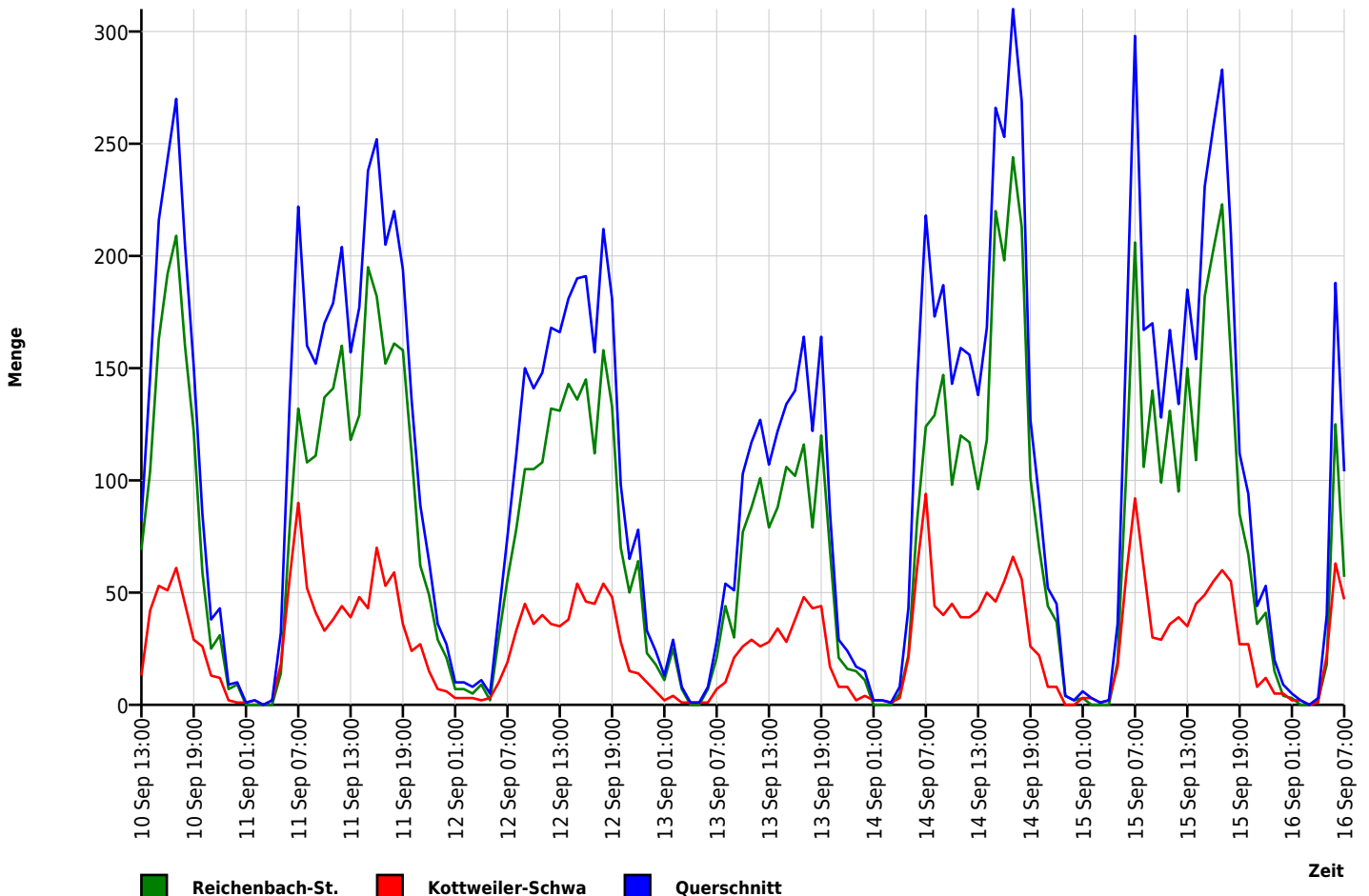

## Autor

Institution	Ortsgemeinde
Abteilung	Reichenbach-Steegen
Straße	Am Rothenberg 17A
PLZ	66879
Stadt	Reichenbach-Steegen
Land	Deutschland
Ansprechpartner	OG Reichenbach-Thorsten Fröhlich
Telefon	00491726174483
E-Mail	bauhof@reichenbach-steegen.de

Erstellt mit **DataCollect Webreporter** Version 1.0 am 27.09.2020 20:39:20

## Messtelle

Name	Hohlstrasse8
Rtg. kommend (Name)	Reichenbach-St.
Rtg. gehend (Name)	Kottweiler-Schwa
Vmax StVO	<b>50</b>
Kommentar	seitl. Montage
Gerätetyp	<b>SDR Traffic+</b>

## Zeitbereich

Startdatum	10.09.2020 13:00
Enddatum	16.09.2020 07:59
Tage	Mo, Di, Mi, Do, Fr, Sa, So
Zeitintervall	60 Minuten
Zeitfenster / Tag	00:00 - 23:59

## Geschwindigkeits-Histogramm

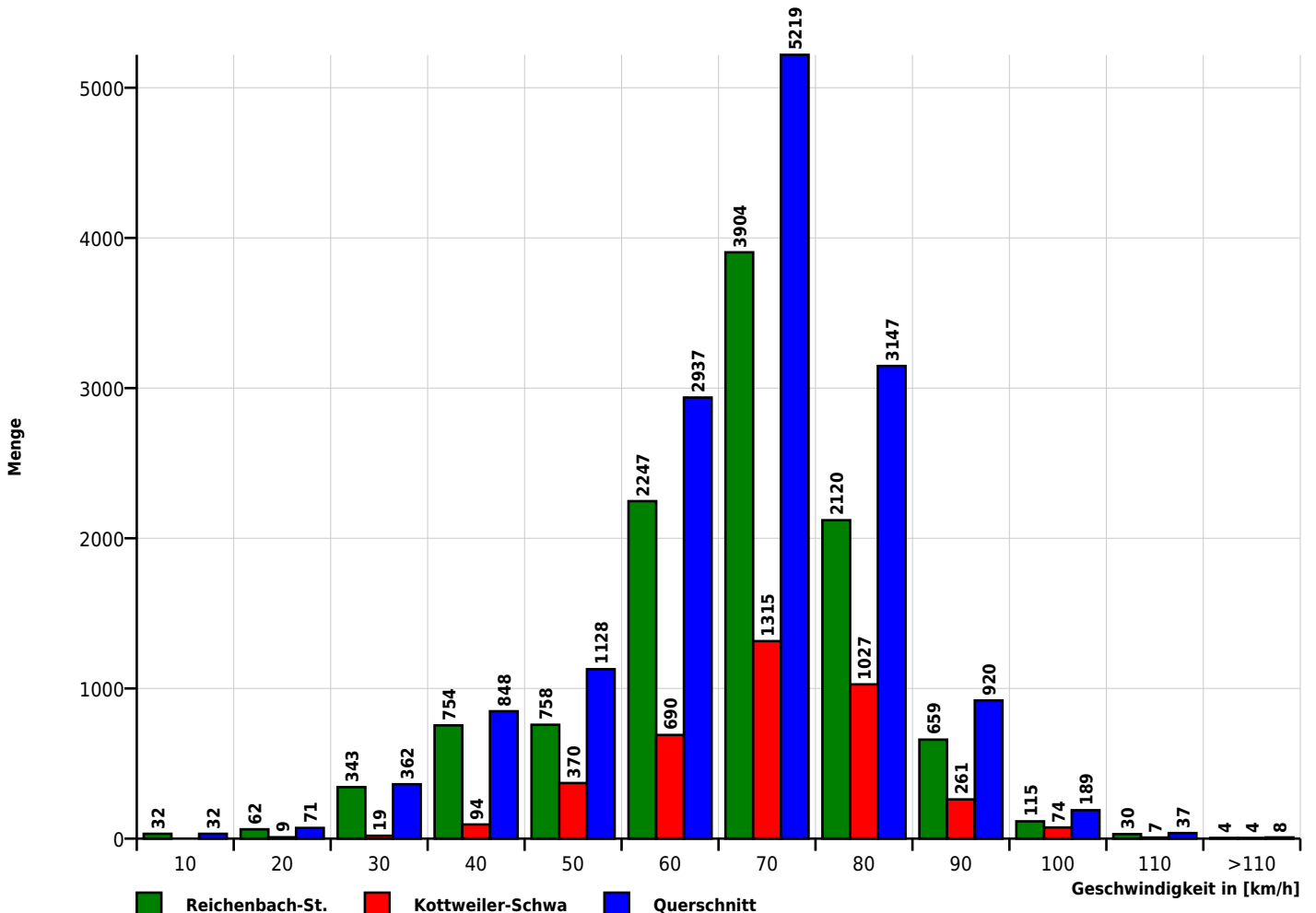

## Autor

Institution	Ortsgemeinde
Abteilung	Reichenbach-Steegen
Straße	Am Rothenberg 17A
PLZ	66879
Stadt	Reichenbach-Steegen
Land	Deutschland
Ansprechpartner	OG Reichenbach-Thorsten Fröhlich
Telefon	00491726174483
E-Mail	bauhof@reichenbach-steegen.de

Erstellt mit **DataCollect Webreporter** Version 1.0 am 27.09.2020 20:39:20

## Messtelle

Name	Hohlstrasse8
Rtg. kommend (Name)	Reichenbach-St.
Rtg. gehend (Name)	Kottweiler-Schwa
Vmax StVO	
Kommentar	seitl. Montage
Gerätetyp	<b>SDR Traffic+</b>

## Zeitbereich

Startdatum	10.09.2020 13:00
Enddatum	16.09.2020 07:59
Tage	Mo, Di, Mi, Do, Fr, Sa, So
Zeitintervall	60 Minuten
Zeitfenster / Tag	00:00 - 23:59

## Längen-Histogramm

